



CENTRO DE **SOSTENIBILIDAD** Y **LIDERAZGO RESPONSABLE**

Creemos en el poder de las ideas para transformar el mundo



QUIÉNES SOMOS



- Institución académica internacional con 55 años formando líderes y gerentes responsables en América Latina con campus en Venezuela, Panamá y actividades en República Dominicana y el Caribe.
- Hemos graduado a más de 9 mil profesionales de nuestras maestrías -MBA, Gestión Pública, Finanzas, Mercadeo- y PAG.
- Somos la única escuela de gerencia en la región con 3 acreditaciones de negocios -AACSB, AMBA y Equis- y 1 de gerencia pública -NASPAA.
- Nuestro faculty está conformado por más de 40 profesores e investigadores, 70% con PhD. Más de 100 profesores invitados con experiencia internacional.
- Producimos más de 50 publicaciones y 100 eventos anuales. Publicamos desde hace 25 años nuestra revista de difusión Debates IESA (www.debatesiesa.com).



QUIÉNES SOMOS



- Más de 8.000 ejecutivos formados anualmente, en Venezuela, Panamá, República Dominicana y el Caribe, atendiendo a más de 500 empresas de la región.
- Realizamos más de 30 eventos anuales con la red IESAAumni presente en 35 países.
- Contamos con el IESA Foundation en Estados Unidos para promover el esfuerzo económico y la asistencia financiera a nuestros estudiantes.
- Mantenemos seis centros de investigación: Energía y Ambiente, Innovación y Emprendimiento, Gestión Pública, Finanzas, Gerencia y Liderazgo, y Mercadeo.
- Hemos desarrollado programas de investigación y estudios para instituciones como: Naciones Unidas, BID, CAF, Unión Europea, SELA, Shell, PDVSA, IDE-JETRO, AES, Bancos regionales, CEMEX, Fundación Polar, entre otras.



NUESTRA VISIÓN DE LA **SOSTENIBILIDAD** Y **LIDERAZGO RESPONSABLE**

En el IESA creemos que las empresas deben operar en armonía con los límites del planeta y asumir negocios rentables que contribuyan a la vez al progreso social y al desarrollo sostenible.

Creemos además que el propósito de las empresas es maximizar el beneficio de todos sus stakeholders, en particular de los trabajadores, los clientes, las comunidades y el ambiente.

Después de una larga y exitosa trayectoria en materia de liderazgo, responsabilidad social y sostenibilidad, decidimos consolidar nuestras líneas de investigación, docencia y consultoría en un centro académico de ámbito regional, con énfasis especial en Venezuela, Centroamérica y el Caribe, basado en Panamá y afiliado a la Ciudad del Saber.



Bibliometric analysis of indexed research on corporate social responsibility in Latin America (2000-2017)

Jasni, Maria Helena; Auletta, Nunzia; Diani Cefi, Josefina; Pocaterri, Melanie
Academia Revista Latinoamericana de Administración, Volume 31 (1): 31 – Mar 5, 2018



NUESTRA TRAYECTORIA EN SOSTENIBILIDAD Y LIDERAZGO RESPONSABLE

Somos miembros de la red Social Enterprise Knowledge Network (SEKN), creada en 2001, gracias a la iniciativa de Harvard Business School en alianza con la Fundación Avina (<http://www.sekn.org/>).

Hemos publicado más de 20 capítulos de libros especializados en temas de negocios inclusivos, modelos sostenibles, RSE y relación público-privado y presentado ponencias en conferencias internacionales.

Más de 10 artículos arbitrados y 12 casos de estudio sobre temas de innovación sostenible, medición de impacto, liderazgo responsable y RSE.

Hemos dictado decenas de cursos en programas de maestría y en educación ejecutivo sobre temas de sostenibilidad, liderazgo responsable, Empresa-Estado-Sociedad, innovación social, empresas B, cambio sostenible, entre otros.



EN JUNIO PRESENTAREMOS NUESTRA MÁS RECIENTE PUBLICACIÓN

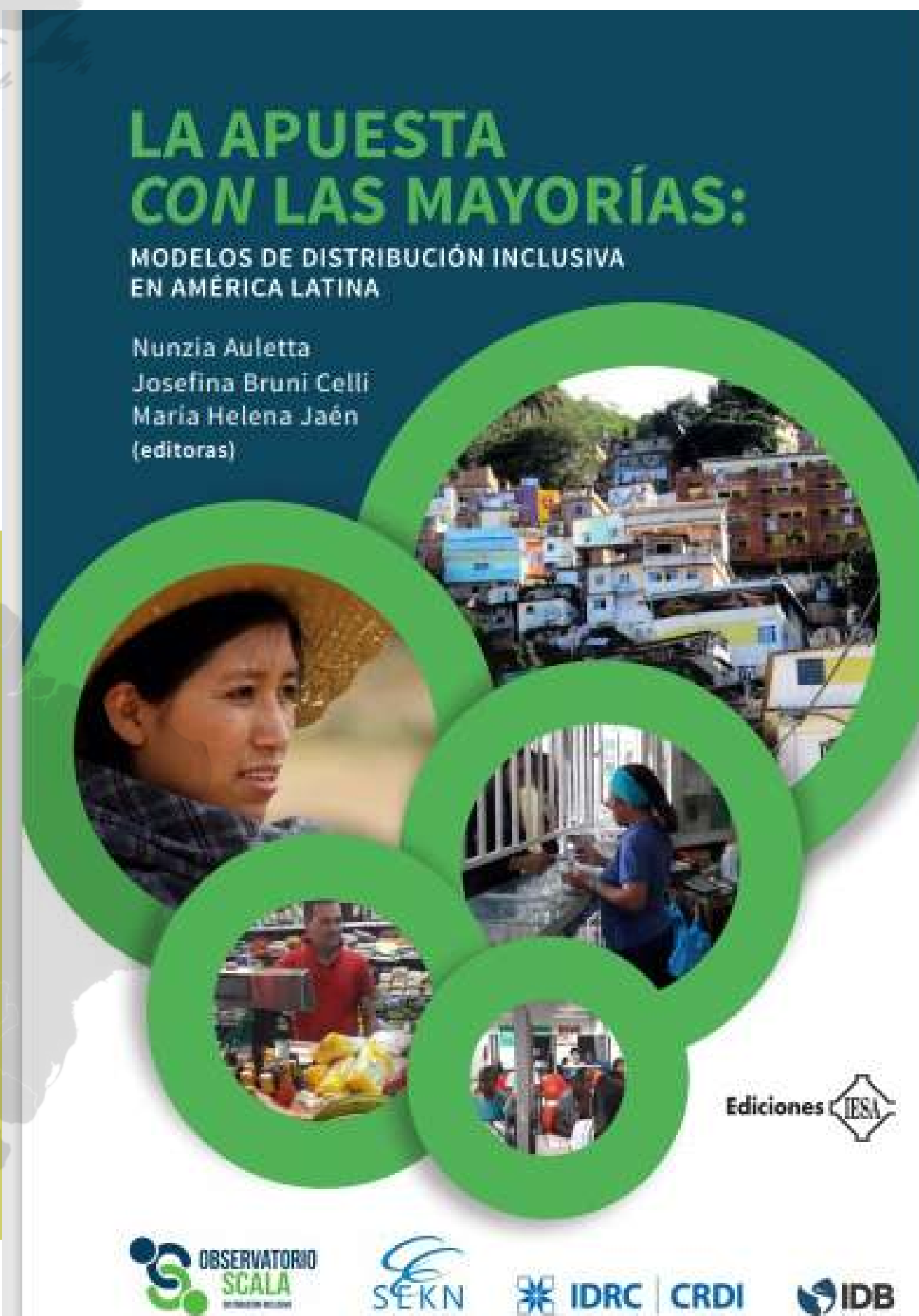

CENTRO DE **SOSTENIBILIDAD** Y **LIDERAZGO RESPONSABLE**

Somos un centro de desarrollo de talento e investigación, enfocado en un modelo de triple impacto.

Acompañamos a las organizaciones y sus líderes en la transición hacia una nueva economía global, inclusiva, equitativa y regenerativa.



INVESTIGACIÓN

- Modelos de negocios sostenibles.
- Empresas regenerativas.
- Negocios inclusivos.
- Innovación social.
- Liderazgo responsable.

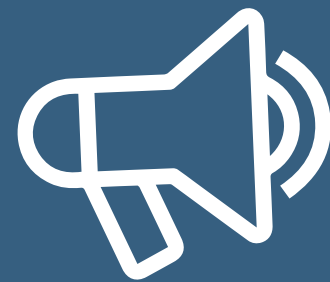

DIFUSIÓN

- Casos de Empresas.
- Artículos.
- Eventos mensuales.
- Evento ancla anual.
- Foro de discusión.



FORMACIÓN

- PAG de Sostenibilidad.
- Master internacional.
- Cursos y programas.
- Materias en otros programas.
- Programas in-house.



CONSULTORÍA

- Desarrollo de modelos.
- Estrategias de sostenibilidad y RSE.
- Compliance y accountability.
- Certificaciones internacionales.

PROPÓSITO

CENTRO DE **SOSTENIBILIDAD** Y **LIDERAZGO RESPONSABLE**



Nuestro propósito es el de potenciar el conocimiento como un elemento transformador del mundo, en un espacio de mayor bienestar económico, social y ambiental para todos.

Nos inspira la posibilidad de generar cambios reales y contribuir al desarrollo de gerentes, empresarios y líderes responsables, comprometidos con el desarrollo sostenible desde el ámbito de la gerencia.

OBJETIVOS

- Construir capacidades de liderazgo que permitan garantizar la sostenibilidad de las organizaciones públicas y privadas en la región.
- Desarrollar líneas de investigación multidisciplinaria a fin de producir conocimiento útil en materia de gestión responsable y sostenible.
- Documentar experiencias de gestión corporativa sostenible que puedan ser provechosas para la comunidad donde operamos.
- Catalizar el cambio organizacional necesario para que las empresas e instituciones actúen responsablemente en una economía sostenible.
- Propiciar la innovación corporativa sostenible e innovación social.
- Facilitar la colaboración y el diálogo entre los distintos interlocutores relevantes tanto en el ámbito nacional como regional.





ÁREAS DE ESPECIALIZACIÓN

- Liderazgo responsable.
- Cambio organizacional.
- Emprendimientos sostenibles.
- Empresas de Triple Impacto.
- Empresas B.
- Empresas regenerativas.
- Negocios inclusivos.
- Negocios ambientales.
- Innovación social y sostenible.
- Economía circular.
- Cambio climático.
- Transición energética, energía solar y energías renovables.
- Medición del impacto de iniciativas sostenibles y de RSE.
- Apoyo al cumplimiento por parte de las empresas de los Objetivos de Desarrollo Sostenible (ODS).
- Impacto de las políticas públicas en materia de sostenibilidad.



FORMACIÓN

Formar 100 gerentes, empresarios y creadores de políticas públicas anualmente.
Programas de formación:

- Programa Avanzado de Sostenibilidad (2021).
- Programa de Modelos de Negocios Sostenibles en alianza con Ciudad del Saber (2021).
- Diplomado en Gerencia de Negocios Ambientales en alianza con Ciudad del Saber (2021).
- Cursos cortos en alianza con Sumarse y con Sistema B (2021).
- Maestría en Gerencia Sostenible en alianza con escuela de relevancia internacional (2022).
- Programa de Gestión del Cambio sostenible (2022).



CONSULTORÍA

Desarrollo de 2 proyectos de consultoría anualmente.
Red de alianzas con asociaciones, gremios y certificadores internacionales.
Consolidación de red de consultores internacionales.



- Observatorio de Negocios Sostenibles: proyecto permanente para generación, difusión y aplicación de conocimiento.
- Desarrollo de 3 casos de estudio empresariales.
- Cátedra de Liderazgo Responsable, dotada por el Dividendo Voluntario para la Comunidad.
- Proyectos de investigación internacionales con aliados.
- Consolidación de equipo de profesores e investigadores y ampliación de la red de expertos internacionales afiliados.



- Foro Internacional de Sostenibilidad y Liderazgo Responsable (evento bandera anual con un mínimo de 300 participantes).
- **#NegociosSostenibles:** serie de eventos mensuales para networking con públicos relevantes (un total de 1200 participantes anualmente).
- **#LiderazgoResponsable:** serie de eventos mensuales para networking con públicos relevantes (un total de 1200 participantes anualmente) en alianza con el Dividendo Voluntario para la Comunidad..
- Sinergias con red IESAAumni e International Faculty.



NUNZIA AULETTA

PhD en Ciencia Política de la Universidad Simón Bolívar. Master en Administración del IESA. Especialista en sostenibilidad empresarial, innovación y emprendimiento corporativo. Directora de Desarrollo y Profesora titular del Centro de Innovación Emprendimiento del IESA. Investigadora de la Red SEKN (Social Enterprise Knowledge Network). Autora de gran cantidad de artículos y casos en temas de innovación, modelos de negocios sostenibles y familias emprendedoras.



JOSEFINA BRUNI-CELLI

Ph.D. en Administración Pública, New York University. Maestría en Administración (MBA), Maestría en Filosofía, New York University. Profesor Titular del IESA. Fue coordinadora del Centro de Políticas Públicas y de la Maestría de Gerencia Pública. Miembro de la Red SEKN (Social Enterprise Knowledge Network). Consultora para instituciones públicas, privadas y multilaterales, incluyendo la Corporación Andina de Fomento, el Banco Mundial, el programa de las Naciones Unidas para el Desarrollo y el Banco Interamericano de Desarrollo.



SOFÍA ESQUEDA

Ph.D. en Financiación e Investigación Comercial, Universidad Autónoma de Madrid. Área de especialidad: comportamiento del consumidor, investigación de mercado, funcionamiento del mercado de las mayorías, estudios etnográficos y netnografía. Se ha desempeñado como gerente de investigación de mercados para la región latinoamericana de Unilever, coordinadora de Investigación de Mercados en la división Latinoamericana de Procter & Gamble, y gerente de Investigación de Mercados cualitativos de ODC, y Gallup Consultores. Actualmente es profesora del Centro de Mercadeo del IESA.



URBI GARAY

PhD. en Finanzas, Universidad de Massachusetts, Amherst; M.A. en Economía Internacional y Desarrollo, Universidad de Yale; Economista, Universidad Católica Andrés Bello, Caracas. Es profesor del Centro de Finanzas del (IESA), especialista en gerencia de inversiones, productos derivados inversiones alternativas, valoración de acciones, bonos y otros instrumentos financieros, gerencia de Riesgo, finanzas Internacionales gobierno corporativo. Autor de múltiples publicaciones arbitradas en los más importantes journals académicos del mundo. Profesor invitado de la Escuela de Administración de Negocios para Graduados (ESAN), Lima, Perú.



ROSA AMELIA GONZÁLEZ

PhD. en Ciencia Política de la Universidad Simón Bolívar. Master en Administración. IESA. Ha sido Directora Académica del IESA, actualmente es profesora e investigadora del Centro de Políticas Públicas del IESA. Coordinadora en Venezuela de la Red SEKN (Social Enterprise Knowledge Network). Consultora del BID y la CAF. Autora de varias publicaciones en el área de políticas públicas, organización y funcionamiento de las entidades del sector público y del sector sin fines de lucro, el estudio de las iniciativas sociales de empresas y ONG y los negocios inclusivos.



EDWIN OJEDA

Máster en Administración de Empresa IESA. Es profesor adjunto del IESA adscrito al Centro de Innovación y Emprendimiento. Es coordinador del Programa Emprende. Tiene la certificación como Multiplicador por Sistema B.



JOSÉ RAMÓN PADILLA

Doctor en Derecho de la Universidad Complutense de Madrid. Master en Industrial Relations de London School of Economics. Es Director del IESA Panamá. Experto en gestión del cambio y resolución de conflictos sociales y ambientales. Es profesor de planta del IESA y profesor invitado de la Universidad de Los Andes (Colombia), ESAN (Perú) y ESPOL (Ecuador), en donde dicta los cursos gestión del cambio sostenible y conflictos socioambientales.



RAMÓN PIÑANGO

PhD en Educación Universidad de Harvard; Master Universidad de Chicago. Es Profesor Titular del IESA, adscrito al Centro de Organizaciones y Liderazgo, director de la Revista Debates IESA y miembro del Consejo Directivo y la Junta Ejecutiva de este instituto. Fue presidente del IESA, donde también se desempeñó como Director Académico y Director de Investigaciones. Como profesor e investigador del IESA trabaja los temas de organizaciones y liderazgo responsable.



ARAMÍS RODRÍGUEZ

Doctor en Ciencias Empresariales – Universidad Nebrija (España). Especialista en pensamiento paradójico, organizaciones ambidiestras, emprendimiento, modelos de negocio y emprendimientos sociales. Profesor a tiempo completo adscrito al Centro de Innovación y Emprendimiento del IESA. Consultor Lean Startup de la Universidad de Salamanca, España.



GUSTAVO ROMERO

Maestría en Dirección de la Comunicación Corporativa, Universidad de Barcelona, España. Coach Ontológico Empresarial Senior (Newfield Consulting). Coach de Equipos (Escuela Europea de Coaching). Accredited Business Communicator (ABC), International Associations of Business Communicators (IABC). Programa Avanzado de Gerencia (IESA). Sus áreas de especialidad son el desarrollo de modelos de comunicación corporativa, planificación estratégica de asuntos públicos, identidad e imagen corporativa, comunicación organizacional y gerencia comunicacional de crisis. Es profesor adjunto del IESA y profesor de cátedra de la Universidad de Los Andes (Colombia).



GUILLERMO CASTRO

Doctorado en Estudios Latinoamericanos y Maestría en Ciencias Sociales, Universidad Nacional Autónoma de México. Experto en temas ambientales. Actualmente es Asesor Ejecutivo de la Presidencia de la Fundación Ciudad del Saber.



FEDERICO FERNÁNDEZ

Programa Avanzado de Gerencia para la Innovación. Haas School of Business, UC Berkeley. Maestría en Administración (MBA) IESA. Mentor de emprendedores en Ciudad del Saber y FunderInstitute. Director de Otepi Consultores en Panamá, en donde es responsable del negocio de energía renovable. Profesor en IESA de Finanzas, Iniciativa Emprendedora, Gestión Energética y Energías Renovables.



ANA LIZ FLORES

Es PhD en Estudios del Desarrollo, Universidad Central de Venezuela (UCV) y Maestría en Gestión de Recursos Naturales (UCV). Consultora internacional, representante de la Wyss Foundation en Argentina, donde ha sido responsable de la creación de 12 parques nacionales y áreas protegidas. Fue Directora Ejecutiva de Conservation International en Venezuela 2001-2009. Ha trabajado con organizaciones multilaterales, tales como Banco Mundial, CAF, La Unión Europea, el Fondo Ambiental Global (GEF), Conservation International, World Resource Institute, Smithsonian Institution, y empresas Total Oil, Conoco-Phillips, Statoil, Gold Reserve, entre otras.



**MARÍA ALEJANDRA
DE FRANCESCO**

MSc Economics and Policy of Energy and the Environment. University College London (UCL) UK. Programa de Hidrocarburos del IESA. Ha sido coordinadora del Centro de Energía y Ambiente del IESA. Se desempeña como consultora internacional especializada en estudiar el impacto del negocio energético en el cambio climático.



PAVEL GÓMEZ

PhD University of Coventry. Master en economía University of Warwick. Profesor de la Universidad del Desarrollo en Chile y del IESA. Experto en política regulatoria, análisis de entorno y economía circular.



MARÍA HELENA JAÉN

PhD en Ciencias del Desarrollo Universidad Central de Venezuela y Master of Public Health de University of Texas. Especialista en Liderazgo responsable. Profesora Honoraria de la Universidad de Los Andes, profesora invitada del IESA y profesora adjunta de la Miami Herbert Business School (MHBS). Investigadora en IMD, Suiza.



LOURDES LOZANO

Socióloga, egresada de la Maestría en Psicología Ambiental de la UNAM (México) y de la Maestría Profesional en Docencia Superior de la Universidad Latina. Es consultora especializada en educación ambiental y ciudadanía activa. Se ha dedicado al manejo de ecosistemas de manglar en Panamá y es consultora experta en el diseño de programas corporativos orientados a la gestión de servicios y negocios ambientales con participación comunitaria.



LUD MÁRQUEZ

PhD in Business University of Warwick. Consultora Senior especializada en el Desarrollo de Liderazgo Vertical, Desarrollo de Equipos y Cambio Organizacional. Certificada como Coach Evolutivo ITC (Immunity to Change TM, Minds at Work), Profesora de Liderazgo de la Escuela de Negocios de Universidad Adolfo Ibáñez (Chile) y del IESA.



GUSTAVO MANRIQUE

Experto en gestión de la reputación corporativa. Es Socio – Director de Stratego, empresa líder en consultoría en reputación y estrategias de comunicación en Panamá. Egresado del Programa de Mercadeo de la Universidad de los Andes – IESA. Post grado en Comunicación Corporativa de la Universidad Católica Andrés Bello. Programa Avanzado de Innovación, UC Berkeley. Es profesor invitado del IESA.



ADRIANA MATA

Máster en Administración de Empresas (MBA) del IESA. Ha gerenciado proyectos de RSE que han beneficiado a más de 2.500 personas. Trabajó en la medición de impacto del Sistema de Orquestas Infantiles de Venezuela, como consultora del BID. Trabajó en CAF ejecutando mediciones de impacto social para 8 países. En 2018 ganó el premio Creatividad Disruptiva para el Desarrollo, otorgado por el Banco Interamericano de Desarrollo (BID) por su emprendimiento, Cuantix, una plataforma tecnológica para la medición de impacto social. Es profesora invitada del IESA.



ELISA PATIÑO

Magister en Gerencia Ambiental (MGA) Universidad de los Andes, Colombia. Especialización en Economía Ambiental y Desarrollo Sostenible Universidad de San Buenaventura, Cali. Es Directora de Sistema B Centroamérica. Tiene amplia experiencia en sistemas integrados de gestión y sostenibilidad corporativa, estudios de impacto ambiental, planes de manejo ambiental, legislación ambiental y de comunidades, reportes de sostenibilidad, planificación y gestión de proyectos.



OLGA BRAVO

MBA del IESA. Especialista en Desarrollo Organizacional de la Universidad Católica Andrés Bello (UCAB). Diploma en Coaching Organizacional (IESA). Cursó el Entrepreneurship Program de Babson College. Consultora senior con 25 años de experiencia en organizaciones del sector privado, público, sin fines de lucro y multilaterales. Profesora invitada del IESA en programas de maestría y cursos de desarrollo gerencial, en áreas de liderazgo responsable, trabajo flexible, empresas familiares y emprendimiento. En la UCAB es profesora de Ética.



CARMEN CECILIA TORRES

Maestría en Negocio del Instituto de Empresa de Madrid. Maestría en Comunicación para la Gestión del Cambio en la Universidad Austral de Argentina. Ha desarrollado una sólida carrera por más de 20 años en el área de Gestión de Capital Humano como directora, consultora y profesora. Es profesora invitada del IESA, de la Universidad de San Andrés de Argentina y CORE School of Management.



ACOMPÁÑANOS A TRANSFORMAR LOS DESAFÍOS DE LA **SOSTENIBILIDAD** EN OPORTUNIDADES DE **CRECIMIENTO Y DESARROLLO** PARA AVANZAR HACIA UN MUNDO MÁS SOSTENIBLE Y JUSTO



ALIADOS INSTITUCIONALES



Pacto Global
Red Panamá